



PIANO DI GESTIONE FORESTALE

Bosco di contrada Contuberna
Ditta Pizzuto Antinoro Massimo

Comune di Santo Stefano Quisquina (AG)
Foglio 5, P.lle 72, 73, 74

PERIODO DI APPLICAZIONE 2024-2034

CARTA DEGLI INTERVENTI SELVICOLTURALI PROGRAMMATI
(Allegato 8)

Tavola n.	Foglio	Scala	Rev.
7	1/1	1:1.500	00

Inquadramento geografico
e cartografico (CTR Regione Siciliana)

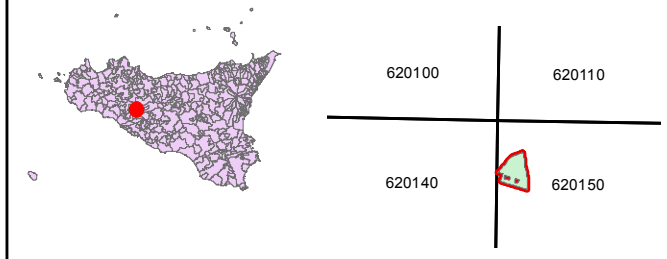

Il professionista incaricato
Dott. For. Traina Giuseppe

Data
febbraio 2024

LEGENDA

- Limite di particella fisiografica
- Limite e numero di particella fisionomica

- Interventi selvicolturali**
- Diradamento andante dall'alto di intensità debole
 - Diradamento andante dall'alto di intensità moderata

- Periodo di Intervento**
- Primo periodo 2024-2026
 - Secondo periodo 2027-2029
 - Terzo periodo 2030-2034

- Infrastrutture viarie**
- Pista camionabile
 - Pista principale per trattori

- Cartografie di base**
- DEM Sicilia e CTR anno 2013
S.I.T.R - Sistema Informativo
Territoriale Regionale della Sicilia